МГЮА ИБП

ИНСТИТУТ БИЗНЕС-ПРАВА

УНИВЕРСИТЕТА ИМЕНИ О.Е. КУТАФИНА

БРОШЮРА ИБП

ОБ ИНСТИТУТЕ

10 апреля 2024 года институту исполнилось 10 лет

Студентов бакалавриата
800

Студентов магистратуры
400

На данный момент в институте обучаются около 1200 студентов

Бюджетных мест
БАК 418/МАГ 187

Платных мест
БАК 377/МАГ 233

РУКОВОДСТВО

Ершова Инна Владимировна

Научный руководитель Института бизнес-права, доктор юридических наук, профессор, первый проректор, заведующий кафедрой предпринимательского и корпоративного права, руководитель Центра компетенций «Бизнес-право», заслуженный юрист Российской Федерации, Почетный работник высшего профессионального образования Российской Федерации, Почетный работник юстиции России, член Научно-консультативного совета Верховного Суда Российской Федерации, член Совета Московского отделения Ассоциации юристов России

Петраков Андрей Юрьевич

Директор Института бизнес-права, кандидат юридических наук, заместитель заведующего кафедрой предпринимательского и корпоративного права, член экспертных советов при Комитетах Государственной Думы по молодёжной политике и малому и среднему предпринимательству, член Комиссии Московского регионального отделения Ассоциации юристов России по правовой защите малого и среднего бизнеса, председатель Московского отделения Российского союза молодых ученых

Оборов Александр Сергеевич

Заместитель директора Института бизнес-права, кандидат юридических наук, доцент кафедры предпринимательского и корпоративного права, член Комиссии Московского регионального отделения Ассоциации юристов России по правовой защите малого и среднего бизнеса

ОБРАЗОВАТЕЛЬНЫЕ ПРОГРАММЫ

1 программа бакалавриата

«Юриспруденция»
(траектория бизнес-юрист)

2 программы магистратуры

«Правовое сопровождение бизнеса (бизнес-юрист)»

«Корпоративное право»

ОБРАЗОВАТЕЛЬНЫЕ ПРОГРАММЫ

Общероссийская общественная организация
«Ассоциация юристов России»

СВИДЕТЕЛЬСТВО
о профессионально-общественной аккредитации образовательной программы
«БАКАЛАВРИАТ»
№ 111-Б

укрупненной группы специальностей и направлений подготовки высшего образования «Юриспруденция»
по направлению подготовки 40.03.01 «Юриспруденция»

ФГБОУ ВО «Московский государственный юридический университет имени О.Е. Кутафина (МГЮА)»

Решение Комиссии Ассоциации юристов России по юридическому образованию от «18» апреля 2023 года Протокол № 36

Председатель С.В. Степашин

Общероссийская общественная организация
«Ассоциация юристов России»

СВИДЕТЕЛЬСТВО
о профессионально-общественной аккредитации образовательной программы
«МАГИСТРАТУРА»
№111-М/3

укрупненной группы специальностей и направлений подготовки высшего образования «Юриспруденция»
по направлению подготовки 40.04.01 «Юриспруденция»
Программа: «Правовое сопровождение бизнеса (бизнес-юрист)»

ФГБОУ ВО «Московский государственный юридический университет имени О.Е. Кутафина»

Решение Комиссии Ассоциации юристов России по юридическому образованию от «18» апреля 2023 года Протокол № 36

Председатель С.В. Степашин

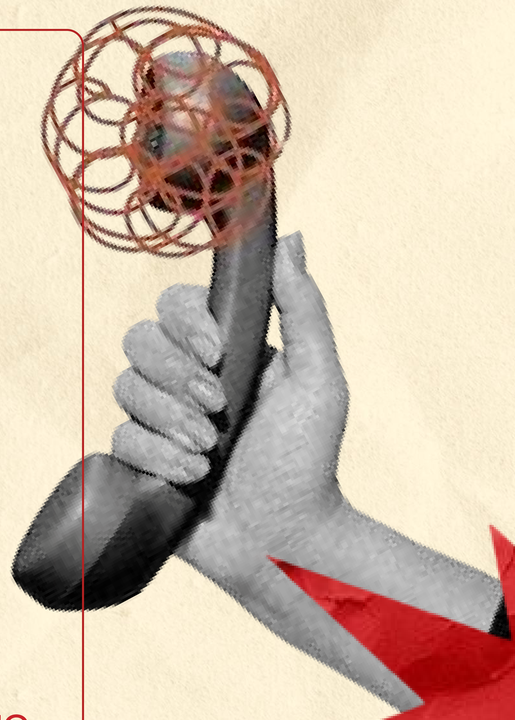

Образовательные программы Института бизнес-права прошли профессионально-общественную аккредитацию Ассоциации юристов России

Институт бизнес-права

Из 63 обязательных дисциплин 6 дисциплин (10% программы бакалавриата) уникальны для обучающихся Института бизнес-права на 3 и 4 курсах:

- Корпоративное право
- Корпоративное управление
- Банкротство хозяйствующих субъектов
- Практикум по правовому сопровождению природопользования
- Правовое сопровождение технологического предпринимательства
- Государственный контроль и надзор в сфере предпринимательской деятельности

ПРОХОДНЫЕ БАЛЛЫ

Бакалавриат

	ОФО	ОЗФО
БЮДЖЕТ	278	238
ДОГОВОР	180	160

Магистратура

	ОФО	ОЗФО	ЗФО
БЮДЖЕТ	86	85	85
ДОГОВОР	60	60	60

Институт бизнес-права

ПОТЕНЦИАЛЬНЫЕ МЕСТА ТРУДОУСТРОЙСТВА

- Российские юридические фирмы
- Адвокатские образования
- Коммерческие корпорации
- Собственный бизнес
- Арбитражные суды и суды общей юрисдикции
- Государственная служба (профиль: экономическое развитие, поддержка предпринимательства)
- Правоохранительные органы (профиль: борьба с экономическими
- преступлениями)

МЕСТА, В КОТОРЫХ МОЖНО ПРОХОДИТЬ ПРАКТИКУ

- Девятый и десятый арбитражные апелляционные суды
- Арбитражный суд города Москвы
- Федеральная антимонопольная служба России
- Счетная палата Российской Федерации
- Межрегиональные инспекции ФНС по крупнейшим налогоплательщикам
- ГБУ г. Москвы «Малый бизнес»
- ПАО «Сбербанк»
- ПАО «Ростелеком»
- Адвокатское бюро г. Москвы «Лидингс»
- МКА «Яковлев и партнеры»
- МКА «Томашевский и партнеры»

ПРОГРАММА СТРАТЕГИЧЕСКОГО АКАДЕМИЧЕСКОГО ЛИДЕРСТВА «ПРИОРИТЕТ-2030»

Университет имени О.Е. Кутафина (МГЮА) — единственный моноюридический вуз-участник программы «Приоритет-2030».

Цель программы — к 2030 году сформировать в России более 100 прогрессивных современных университетов - центров научно-технологического и социально-экономического развития страны.

Программа позволит сконцентрировать ресурсы обеспечения вклада российских университетов в достижение национальных целей развития Российской Федерации.

ЦИФРОВАЯ КАФЕДРА

В рамках проекта «Цифровая кафедра» студентам обеспечена возможность прохождения на безвозмездной и конкурсной основе профессиональной переподготовки посредством получения дополнительной квалификации по IT-профилю — в части формирования цифровых компетенций в области создания алгоритмов и программ, пригодных для практического применения, или навыков использования и освоения цифровых технологий, необходимых для выполнения нового вида профессиональной деятельности.

ЦИФРОВАЯ КАФЕДРА

Наименование дополнительной профессиональной программы профессиональной переподготовки – «Автоматизация юридических процессов» Присваиваемая квалификация – Менеджер по информационным технологиям

Дисциплины (модули) программы:

1. Алгоритмика
2. Анализ и моделирование бизнес-процессов. Управление ИТ-проектами
3. Методологии разработки программного обеспечения
4. Автоматизация юридической работы (LegalTech)

Длительность программы: 2 учебных триместра, 346 ак. часов

К освоению программы допускаются:

- лица, освоившие основную образовательную программу высшего образованиябакалавриата в объеме не менее первого курса (студенты бакалавриата 2, 3 и 4курсов);
- лица, обучающиеся по программам магистратуры.

К освоению программы допускаются обучающиеся очной и очно-заочной форм обучения.

ВОЕННЫЙ УЧЕБНЫЙ ЦЕНТР

ВУЦ был создан для обучения граждан России из числа студентов университета, осваивающих образовательные программы высшего образования (бакалавриата и специалитета) по очной форме обучения, по программам военной подготовки офицеров, сержантов и солдат запаса.

Студентам института доступно обучение по программам военной подготовки сержантов и солдат запаса.

Для определения соответствия студентов квалификационным требованиям, предъявляемым к гражданам для допуска к военной подготовке, в ВУЦ проводится конкурсный отбор. Конкурс 6 человек на место (данные 2023 года).

ВОЕННЫЙ УЧЕБНЫЙ ЦЕНТР

Длительность обучение граждан в ВУЦ по программам военной подготовки:

- «сержантов запаса» начинается с сентября месяца текущего учебного года и осуществляется 2 года (4 семестра);
- «солдат запаса» начинается с февраля месяца текущего учебного года и осуществляется 1,5 года (3 семестра).

Завершающим этапом военной подготовки является учебный сбор, который проводится 1 раз за все время обучения. Для граждан, обучающихся по программам подготовки запаса, продолжительность учебных сборов составляет 30 суток.

Гражданину, завершившему обучение в Университете и прошедшему итоговую аттестацию по военной подготовке, в установленном порядке присваивается воинское звание при зачислении в запас:

- «сержант» - гражданам, успешно завершившим обучение по программе военной подготовки сержантов запаса;
- «рядовой» - гражданам, успешно завершившим обучение по программе военной подготовки солдат запаса.

ИНСТИТУТ ЮРИДИЧЕСКОГО ПЕРЕВОДА

К изучению по дополнительным программам предлагаются: английский, немецкий, французский, испанский, китайский.

Занятия с 1 курса параллельно с основным образованием в дневном расписании.

Программы профессиональной переподготовки:
- «Переводчик в сфере профессиональной коммуникации» – 4 года;
- «Иностранный язык в сфере профессиональной коммуникации» – 2 года;

Изучение нового иностранного языка «с нуля»: – «Основы юридического иностранного языка»

Основа обучения: платная.

Институт бизнес-права

НОВЫЙ КОРПУС

- коворкинг-зона
- спортивная площадка
- комфортабельные аудитории
- спортивный зал
- беседки для отдыха
- большая территория
- сквер на территории корпуса
- Черкизовский парк и Черкизовский пруд в 5 минутах ходьбы

НОВЫЙ КОРПУС

- кампус
- блочный тип
- новые комнаты
- комнаты самоподготовки
- зоны отдыха для студентов
- камеры хранения

СТУДЕНЧЕСКИЙ СОВЕТ

Студенческий совет Института бизнес-права является выборным представительным органом студенческого самоуправления, созданным с целью осуществления студенческого самоуправления в ИБП, представления и защиты прав и законных интересов обучающихся, координации различных направлений деятельности, а также учета мнений по вопросам организации учебного процесса студентов ИБП.

Студенческий совет объединяет более 50 студентов, включает в себя 8 отделов и направлений деятельности. За учебный год Студенческим советом проводится более 30 различных мероприятий

- Информационный отдел
- Культурно-массовый отдел
- Социальный отдел
- Спортивный отдел
- Научный отдел
- Отдел внешних связей
- Кураторы ИБП
- Бизнес-клуб

СТУДЕНЧЕСКИЙ СОВЕТ

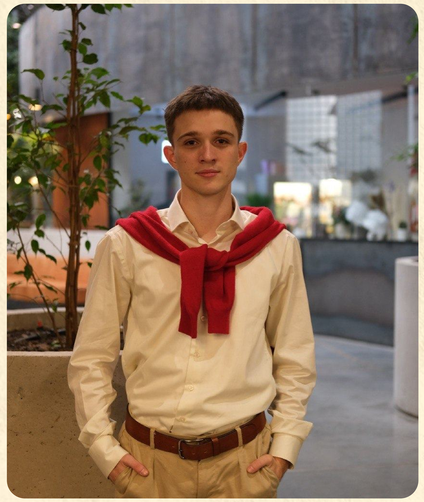

Председатель Студенческого совета ИБП
Глеб Устюков

Заместитель председателя Студенческого совета ИБП
Юмжана Ширабон

Заместитель председателя Студенческого совета ИБП
Анастасия Барбашина

Секретарь Студенческого совета ИБП
Андрей Иванов

МЫ ЖДЕМ ВАС В ИНСТИТУТЕ БИЗНЕС-ПРАВА!

Почта Института: business@msal.ru

Телефон: +7 (499) 244-88-88 доб. 798

Адрес: г. Москва, наб. Шитова, д. 72, каб. 412а

Сообщество института в VK

Telegram-канал института

Telegram-канал кафедры предпринимательского и корпоративного права

Telegram-канал кафедры предпринимательского и корпоративного права